個人対抗戦　　60kg級　　（Aマット）

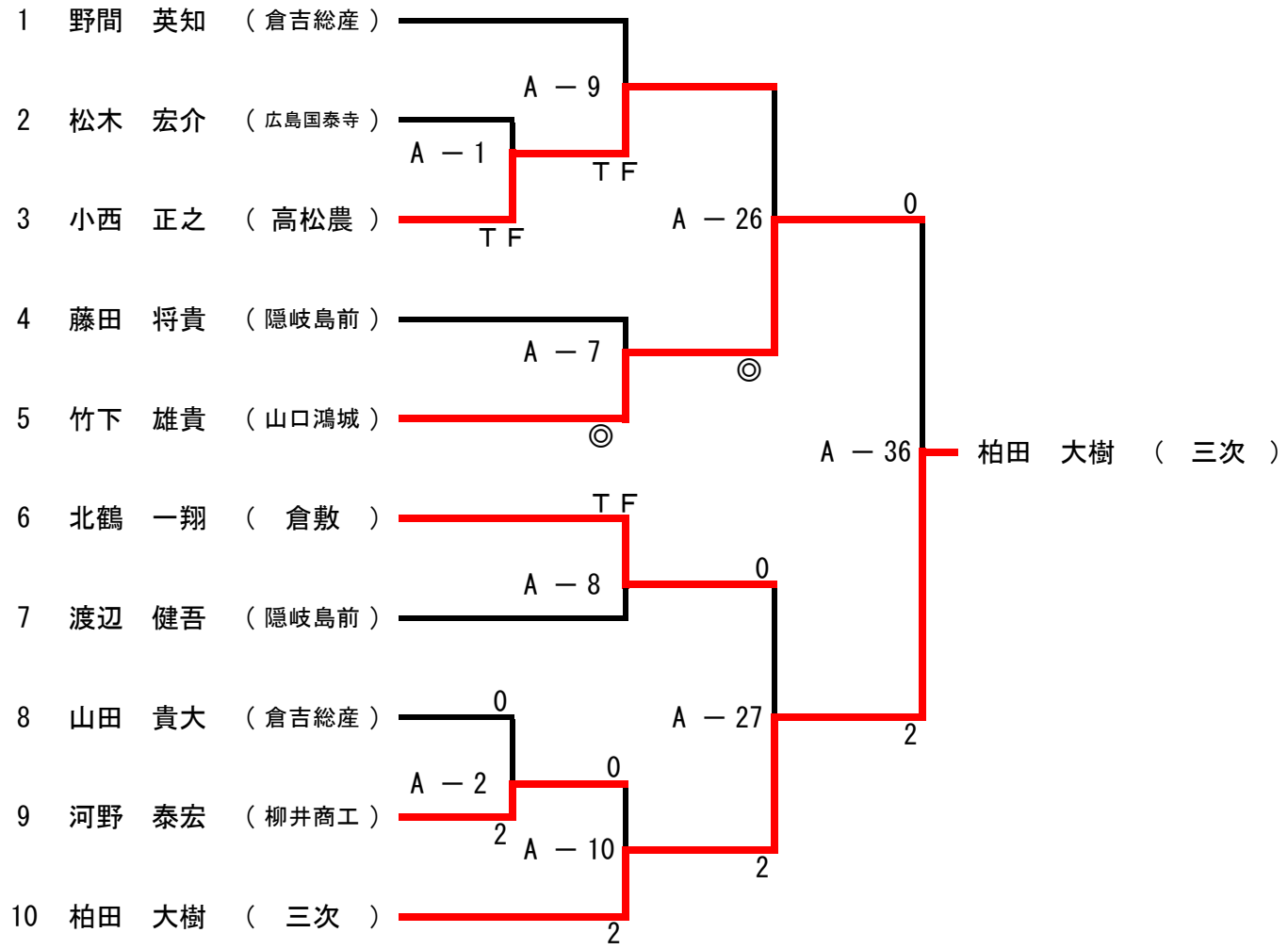

敗者復活戦（５位決定戦）

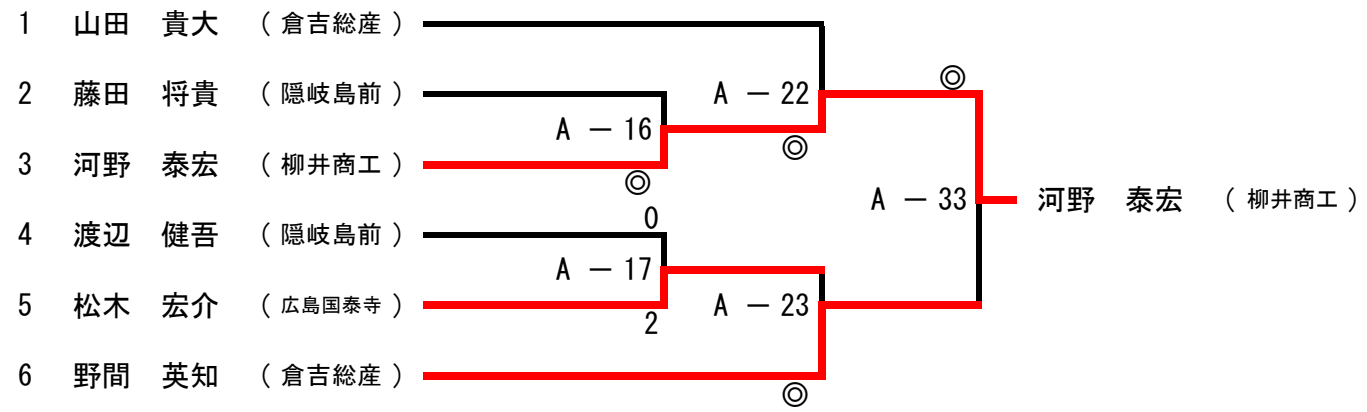

1 位	柏田 大樹	（ 三次 ）
2 位	竹下 雄貴	（ 山口鴻城 ）
3 位	北鶴 一翔	（ 倉敷 ）
4 位	小西 正之	（ 高松農 ）
5 位	河野 泰宏	（ 柳井商工 ）